

	<b>PLANO DE CONTINGÊNCIA</b>		Código: PC.001
	<b>PLANO DE CONTINGÊNCIA PARA EMERGÊNCIA EM CASO DE SUPERLOTAÇÃO</b>		
Elaboração: Cristine Pilati Pileggi Castro, José Olavo Lupatini Filho, Luciana Renner		Data: 07/05/2019	Revisão: 00
Validação: Adroaldo Baseggio Mallmann, Ilário de David, José Miguel Rodrigues		Data: 10/05/2019	Vigência: 2019/2021

## 1. OBJETIVOS

Garantir o atendimento seguro aos pacientes que já estão sendo atendidos na emergência.

Regular a porta de entrada para urgências e emergências de Passo Fundo e região de abrangência da contratualização SUS.

Estabelecer os critérios para bloqueio dos atendimentos classificados no Sistema Manchester como Azuis, Verdes e Brancos.

## 2. ALCANCE

Hospital São Vicente de Paulo – Unidade Teixeira Soares – Emergência.

## 3. RESPONSÁVEIS

Diretoria Técnica Médica e Administração.

Coordenadores das áreas de Ortopedia, Cirurgia Geral, Unidade de Dor Torácica, Clínica Médica, Ginecologia e Pediatria.

## 4. DOCUMENTOS DE APOIO

Classificação no Sistema de Manchester:

Grau de Prioridade	Cor	Tempo de Atendimento
Emergência	Vermelho	Imediato
Muito Urgente	Laranja	Até 10 minutos
Urgente	Amarelo	Até 60 minutos
Pouco Urgente	Verde	Até 120 minutos
Não Urgente	Azul	Até 240 minutos
Não Pertence ao Serviço de Urgência	Branco	Não deveria ser atendido no serviço de urgência e emergência

## 5. MEDIDAS A SEREM TOMADAS

A capacidade operativa da Emergência do HSVP são 32 leitos, 8 leitos rotativos, 6 cadeiras para atendimento ambulatorial e 18 cadeiras para infusão de medicamentos e

	<b>PLANO DE CONTINGÊNCIA</b>	Código: PC.001
	<b>PLANO DE CONTINGÊNCIA PARA EMERGÊNCIA EM CASO DE SUPERLOTAÇÃO</b>	
<b>Elaboração:</b> Cristine Pilati Pileggi Castro, José Olavo Lupatini Filho, Luciana Renner	<b>Data:</b> 07/05/2019	<b>Revisão:</b> 00
<b>Validação:</b> Adroaldo Baseggio Mallmann, Ilário de David, José Miguel Rodrigues	<b>Data:</b> 10/05/2019	<b>Vigência:</b> 2019/2021

observações para pacientes adultos e 3 leitos de atendimento pediátrico e 6 leitos de observação pediátrica. Possui 3 leitos para atendimento de pacientes em sala vermelha.

- i. Diariamente o enfermeiro responsável pelo plantão deverá enviar para o Grupo Diretivo as condições da emergência médica – números de pacientes adultos internados, em ventilação mecânica, em observação, número de crianças internadas e número em observação.
- ii. Os pacientes que procuram a emergência do HSVP serão avaliados pelo Enfermeiro em sistema de triagem – Classificação Manchester, e atendidos respeitando a gravidade do caso.
- iii. Todos os pacientes classificados como Branco deverão ser encaminhados para a Atenção Básica.
- iv. Pacientes classificados como Azul e Verde deverão ser encaminhados para a rede de Atenção Básica (Cais e UBS) pelo Teleagendamento Municipal.
- v. Pacientes classificados como Verde e Azul serão encaminhados após as 19 horas para o Hospital Municipal respeitando a tolerância de 20 pacientes conforme acordado.
- vi. Em caso de **Superlotação** serão aplicados os critérios de alerta para conduta definidos como: **Amarelo, Laranja e Vermelho**.
- vii. Será considerado critério Amarelo quando o limite de ocupação atingir 85% da capacidade instalada, devendo ser avisados à Sexta Coordenadoria de Saúde, Secretaria Municipal de Saúde e Promotoria Pública Estadual.
- viii. Será considerado critério Laranja quando o limite de ocupação atingir 90% da capacidade instalada, devendo ser avisados à Sexta Coordenadoria de Saúde, Secretaria Municipal de Saúde, Promotoria Pública Estadual e Meios de Comunicação para população, sendo que ocorrerá um “fechamento seletivo” das consultas Verdes e Azuis, classificadas no Sistema Manchester, reservando os 10% de ocupação para casos **com risco eminente de morte**, ou seja, pacientes classificados no Sistema Manchester como Vermelho, Laranja e Amarelo.
- ix. Será considerado critério Vermelho quando o limite de ocupação atingir 98% da capacidade instalada, devendo ser avisados à Sexta Coordenadoria de Saúde, Secretaria Municipal de Saúde, Promotoria Pública Estadual e Meios de Comunicação para população, sendo que ocorrerá um “fechamento seletivo” das consultas reservando os 2% de ocupação para casos **com risco eminente de morte**, ou seja,

	<b>PLANO DE CONTINGÊNCIA</b>	<b>Código: PC.001</b>
	<b>PLANO DE CONTINGÊNCIA PARA EMERGÊNCIA EM CASO DE SUPERLOTAÇÃO</b>	
<b>Elaboração: Cristine Pilati Pileggi Castro, José Olavo Lupatini Filho, Luciana Renner</b>	<b>Data: 07/05/2019</b>	<b>Revisão: 00</b>
<b>Validação: Adroaldo Baseggio Mallmann, Ilário de David, José Miguel Rodrigues</b>	<b>Data: 10/05/2019</b>	<b>Vigência: 2019/2021</b>

pacientes classificados no Sistema Manchester Vermelho, Laranja e Amarelo, que chegarem regulados pelo Hospital Municipal e Unidades Cais e UBS, em ambulâncias trazidas pelos municípios após contato prévio, trazidos pela SAMU ou em grave estado por demanda espontânea.

- x.No caso de ocorrer demanda por “Vaga Zero” em caso de risco eminente de morte, o paciente será atendido e colocado em observação na Sala Vermelha da Emergência e deverá ser colocado no Sistema GERINT, para transferência para local onde houver vaga. Deverá ser comunicado e solicitado auxílio à Sexta Coordenadoria de Saúde, Secretaria Municipal de Saúde e Promotoria Pública Estadual para que esta transferência ocorra o mais precoce possível.

PLANO DE CONTINGÊNCIA PARA EMERGÊNCIA EM CASO DE SUPERLOTAÇÃO

Elaboração: Cristine Pilati Pileggi Castro, José Olavo Lupatini Filho, Luciana Renner

Data: 07/05/2019

Revisão: 00

Validação: Adroaldo Baseggio Mallmann, Ilário de David, José Miguel Rodrigues

Data: 10/05/2019

Vigência: 2019/2021

6. FLUXOGRAMA

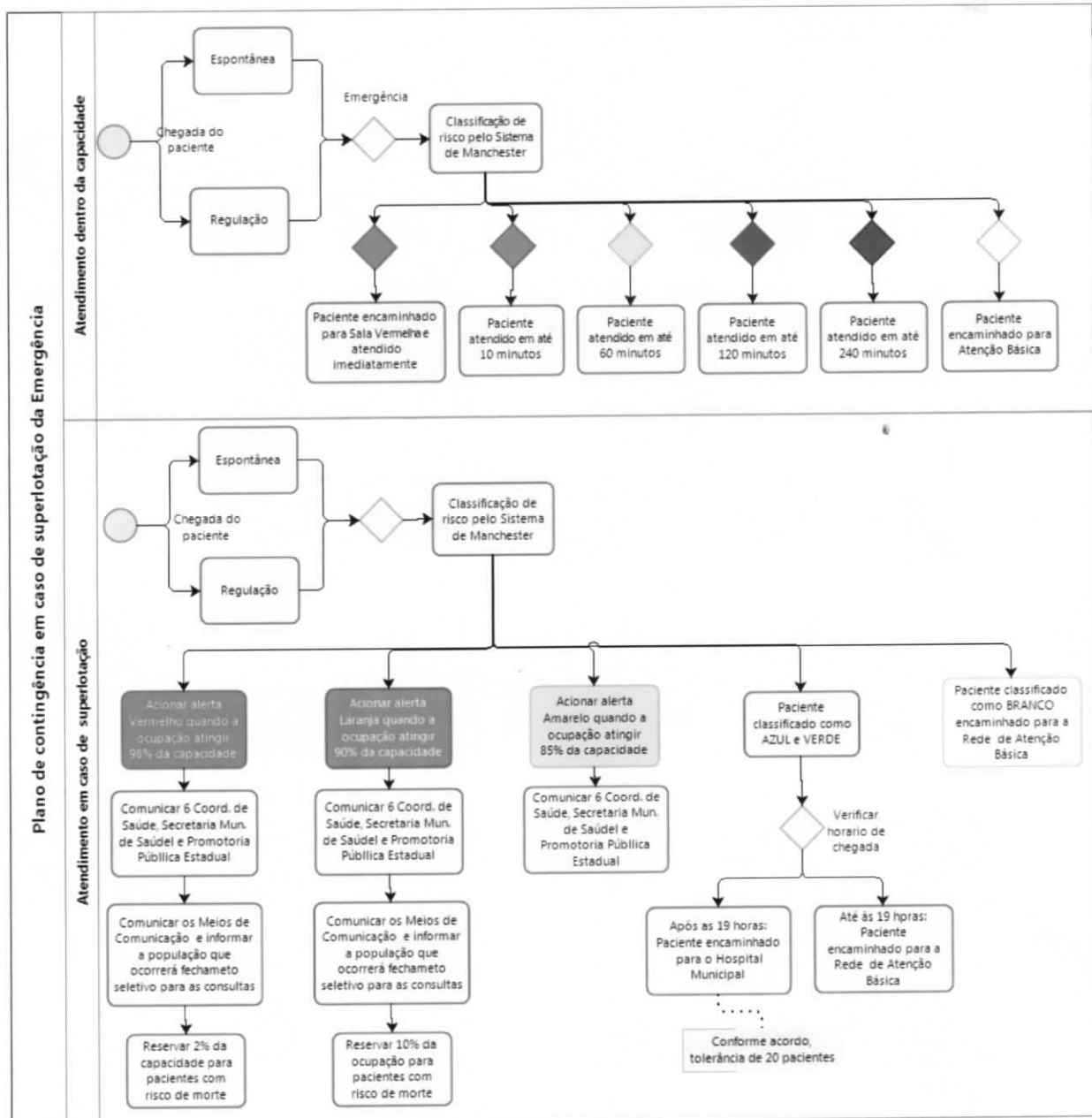

	<b>PLANO DE CONTINGÊNCIA</b>	Código: PC.001
	<b>PLANO DE CONTINGÊNCIA PARA EMERGÊNCIA EM CASO DE SUPERLOTAÇÃO</b>	
Elaboração: Cristine Pilati Pileggi Castro, José Olavo Lupatini Filho, Luciana Renner	Data: 07/05/2019	Revisão: 00
Validação: Adroaldo Baseggio Mallmann, Ilário de David, José Miguel Rodrigues	Data: 10/05/2019	Vigência: 2019/2021

## 7. REGISTROS ENVOLVIDOS

Os pacientes regulados serão registrados no Sistema Tasy, nas evoluções médicas e de enfermagem, bem como, os pacientes triados no Sistema Manchester serão registrados no banco de dados do sistema.

Serão registrados todos os pacientes que forem encaminhados ao Hospital Municipal respeitando a demanda acordada e após as 19 horas.

Serão registrados todos os pacientes encaminhados por Teleagendamento Municipal.

<b>Elaboração:</b>			
 José Olavo Lupatini Filho – Gerente de Enfermagem Luciana Renner – Médica Coordenadora da Emergência Cristine Pilati Pileggi Castro – Vice Diretora Técnica			Data: 07/05/2019
<b>Validação:</b>			
 Adroaldo B. Mallmann Diretor Técnico	 Ilário de David Superintendente Executivo	 José Miguel Rodrigues Presidente	Data: 10/05/2019

Recebido:

Promotoria Pública Estadual: Claudio

6ª Coordenadoria de Saúde: [Signature]

Secretaria Municipal: [Signature]

Conselho Municipal de Saúde: Henrique

13/05/19